

## EK ÜCRET VE HUZUR HAKKI TALEP TOPLAMA İŞLEMLERİ

1. [www.meb.gov.tr](http://www.meb.gov.tr) İnternet adresinden Mesleki Ve Teknik Eğitim Genel Müdürlüğü seçilir.

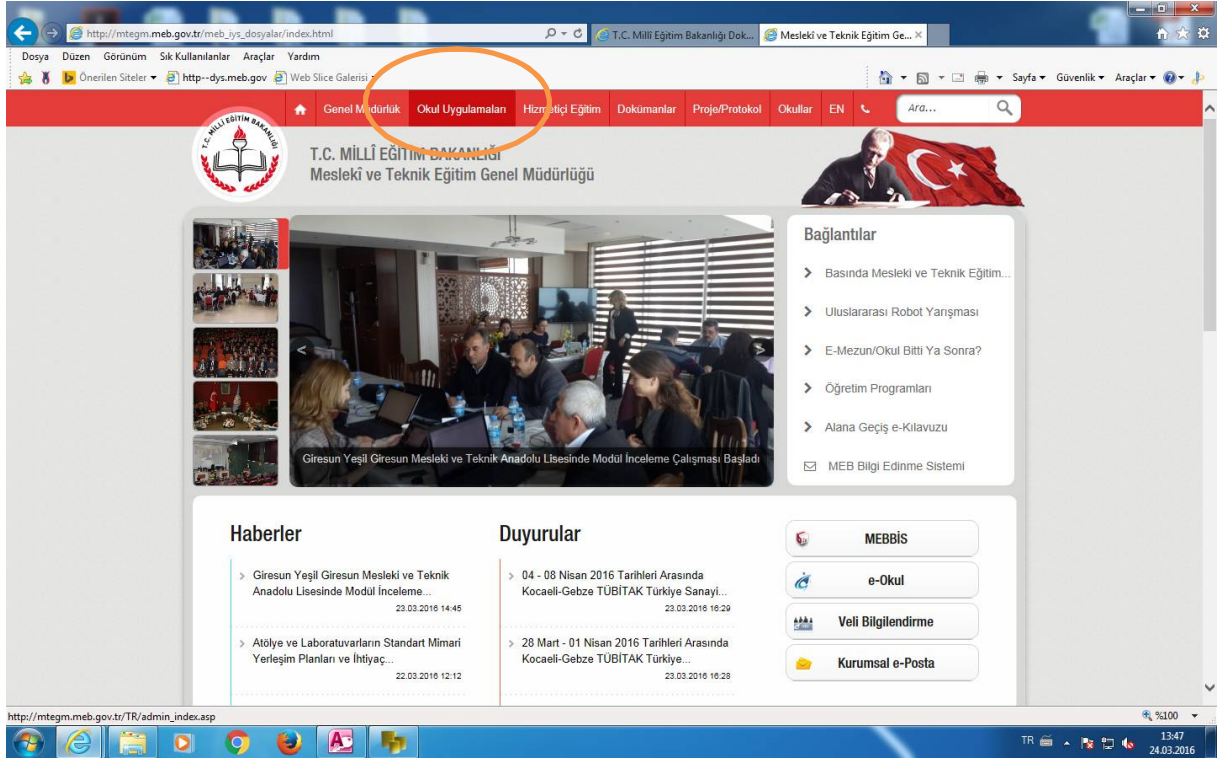

2. Mesleki ve Teknik Eğitim Genel Müdürlüğü internet sayfasında bulunan "Okul Uygulamaları" seçilir.



3. Açılan sayfada “Kullanıcı Adı” ve “Şifre” ile “Giriş” yapılır. (Kullanıcı Adı okul kurum kodudur. Şifresini unutan birimler sayfa açıklan yolu izleyerek şifre alabilirler.)

Sisteme Giriş için:  
Kullanıcı Adı ve Şifre Giriniz

Kullanıcı Adı

Şifre  Giriş

Yeni açılan / döndürülen okullarımızdan kullanıcı adı ve şifresi olmayanların, ya da MEVCUT ŞİFRE SİZİN UNUTANLARIN, resmi e-posta adreslerini kullanarak mte.izlemede@genel.meb.gov.tr adresine, kurum kodları ve kurum adlarını içeren e-posta göndermeleri gerekmektedir. Resmi e-posta adresinden (meb.k12.tr) gelmeyen e-postalar cevaplanmayacaktır.

● Büyükşehir Belediyesine dönen illerdeki okulların kullanıcı adları, yeni kurum kodları olarak değiştirilmiştir. Bu okullarımızın mevcut şifreleriyle sisteme girerek Okul/Kurum bilgilerini güncellemeleri gerekmektedir.

Genel Müdürlük Hizmetçi Eğitim Proje/Protokol Okullar İletişim

Genel Müdür Birimlerimiz Stratejik Plan 2016 Hizmetçi Eğitim Planı 2016 Yılı Uygulanan Faaliyetlerin Katılımı Proje ve Protokol Teknik Destek Uzman Veri Bankası Okul, Alan/Dal Arama Pansiyonlu Okullarımız

http://mtegm.meb.gov.tr/TR/admin\_index.asp

4. “2015 Yılı Ödenemeyen Ek Ücret ve Huzur Hakkı Talep Formu” linki seçilir.

YETKİLİ KULLANICI: KURUM İŞLEMLERİ ÇIKIŞ

ADANA SEYHAN 111656 İsmet İnönü Mesleki ve Teknik Anadolu Lisesi

KURUM BİLGİLERİ

- > Kullanıcı Bilgileriniz (Şifre Güncelleme)
- > Okul/Kurum Bilgileri Güncelleme Formu [Güncelleyiniz!](#)
- > Müdür ve Müdür Başyardımcıları Bilgileri Güncelleme Formu [Güncelleyiniz/Doldurunuz!](#)
- > Trafo Bilgileri [Doldurunuz!](#)
- > Vergi Kimlik No Bilgileri [Doldurunuz!](#)

2016 MALİ YILI ÖDENEK İŞLEMLERİ

- > 2016 Mali Yılı Hizmet Alımı Ödenek Miktarı
- > **2015 Yılı Ödenemeyen Ek Ücret ve Huzur Hakkı Talep Formu**
- > 2016 Yılı Hizmet Alımı Bilgi Formu

DİĞER İŞLEMLER

- > ● ALAN VE DALLARA AİT ATÖLYE VE LABORATUARLARIN STANDART DONATIM LİSTELERİ (Güncellenmiştir.)
- > Çocuk Gelişimi ve Eğitimi Alanı Atölyesinin Standartı ve Örnek Görüntüsü
- > ANADOLU SAĞLIK MESLEK LİSESİ MÜDÜRLERİNİN DİKKATİNE!!!

meb.gov.tr parolanızın depolanmasını ister misiniz? [Bunu neden görüyorsunuz?](#) Evet Bu site için değil

http://mtegm.meb.gov.tr/TR/admin\_index2.asp

5. Doldurulması gereken form sayfanın alt kısmında açılır. Bu nedenle dikey kaydırma çubuğu ile sayfa kaydırılmalıdır. (Not: Diğer işlemler sonunda da aynı yöntemle sayfanın kaydırılması gerekebilir!)

2015 MALİ YILI

Genel Müdürlük Okul Uygulamaları Hizmetli Eğitim Dokümanlar Proje/Protokol Okullar EN Ara...

> 2016 Mali Yılı Hizmet Alımı Ödenek Miktarı  
> 2015 Yılı Ödenmeyen Ek Ücret ve Huzur Hakkı Talep Formu  
> 2016 Yılı Hizmet Alımı Bilgileri Formu

**DIĞER İŞLEMLER**

> **7 ALAN VE DALLARA AİT ATÖLYE VE LABORATUARLARIN STANDART DONATIM LİSTELERİ (Güncellenmiştir.)**  
> Çocuk Gelişimi ve Eğitimi Alanı Atölyesinin Standardı ve Örnek Görüntüsü  
> ANADOLU SAĞLIK MESLEK LİSESİ MÜDÜRLERİNİN DİKKATİNE!!!

**2015 YILI ÖDENMEYEN EK ÜCRET VE HUZUR HAKKI TALEP FORMU**

> 2015 YILI ÖDENMEYEN EK ÜCRET VE HUZUR HAKKI TALEP FORMU

**2015 YILI ÖDENMEYEN EK ÜCRET VE HUZUR HAKKI TALEP FORMU FORMU AÇIKLAMALARI DİKKATLİCE OKUDUKTAN SONRA DOLDURUNUZ.**

1	Okul/Kurumun Bağlı Olduğu Mal Müdürlüğü/Defterdarlık Kodu	
2	Okul/ Kurum Mali Kodu	
3	TC Kimlik No	
4	Adı Soyadı	
5	Görevi	...SEÇİNİZ...

6. Formda yer alan bilgiler ilgili yazılar ve internet sayfasında yer alan açıklamalar doğrultusunda doldurulmalıdır. “Kaydet” butonu ile kayıt işlemi yapılır. **Talepler her bir kişi için ayrı ayrı yapılmalıdır. Tek kişi adına toplu talep tutarları dikkate alınmayacaktır!!!**

2015 YILI ÖDENMEYEN EK ÜCRET VE HUZUR HAKKI TALEP FORMU

**2015 YILI ÖDENMEYEN EK ÜCRET VE HUZUR HAKKI TALEP FORMU FORMU AÇIKLAMALARI DİKKATLİCE OKUDUKTAN SONRA DOLDURUNUZ.**

1	Okul/Kurumun Bağlı Olduğu Mal Müdürlüğü/Defterdarlık Kodu	99999
2	Okul/ Kurum Mali Kodu	999
3	TC Kimlik No	99999999999
4	Adı Soyadı	S A
5	Görevi	Öğretmen
6	Alanı	Elektronik
7	Ek Ücret Dönemi	2015/2
8	Ek Ücret İçin Görev Yapılan Ay Sayısı	1
9	Ek Ücret Brüt Ücreti (Varsa)	19,83
10	Huzur Hakkı Dönem Sayısı	1
11	Huzur Hakkı Brüt Ücreti (Varsa)	19,83

**Kaydet**

**AÇIKLAMALAR**

1. Nolu Hızca için: İlk iki rakamı il ila kodu ile başlayan toplam 5 rakamdan oluşan koddur. Plaka kodu "00" (sifiri) ile başlayanlar ise 4 rakamdan oluşur. Örnek

7. Kaydetme işleminden sonra kaydedilen kişi listede görülecektir. Tüm kişiler listede görüldüğünde işlem tamamlanmıştır. Listede düzeltme yapılması gerektiğinde “Sil” butonu ile ilgili satır silinir, kişi ile ilgili tüm girilen veriler silinmiş olur. Silinen kişi ile ilgili bilgiler tekrar girilebilir.

**2015 YILI ÖDENMEYEN EK ÜCRET VE HUZUR HAKKI TALEP LİSTESİ**

Sıra	Okulun / Kurumun Bağlı Bulunduğu Mal Müdürlüğü/ Defterdarlık Kodu	Okul/ Kurum Mali Kodu	TC Kimlik No	Adı Soyadı	Görevi	Alanı	Ek Ücret Dönemi	Ek Ücret İçin Görev Yapılan Ay Sayısı	Ek Ücret Brüt Ücreti (Varsa)	Huzur Hakkı Dönem Sayısı	Huzur Hakkı Brüt Ücreti (Varsa)	Sil
1	99999	999	9999999999999999	S A	Öğretmen	Elektronik	2015/2	1	19,83		19,83	X

**Genel Müdürlük**  
Genel Müdür  
Birimlerimiz  
Stratejik Plan  
Teşkilat Şeması  
Tarihçemiz  
Miyon ve Vizyon

**Hizmetiçi Eğitim**  
2016 Hizmetiçi Eğitim Planı  
2016 Yılı Uygulanan Faaliyetlerin Katılımcı Listeleri  
2015 Yılı MTEGM Hizmetiçi Eğitim Planı

**Proje/Protokol**  
Proje ve Protokol Teknik Destek  
Uzman Veri Bankası

**Okullar**  
Okul, Alan/Dal Arama  
Pansiyonlu Okullarımız

**İletişim**  
RSS

8. Her silme işleminde “Silme İşlemini Onaylıyor musunuz?” soru sorulacaktır. “Evet silinsin” seçildiğinde silme işlemi yapılacaktır. “Hayır Geri Dön” seçildiğinde silme işlemi **gerçekleşmez**.

**2015 YILI ÖDENMEYEN EK ÜCRET VE HUZUR HAKKI TALEP FORMU**

Silme İşlemini Onaylıyormusunuz?  
Bu kayıt silinecektir

Evet Silinsin Hayır Geri Dön

**Genel Müdürlük**  
Genel Müdür  
Birimlerimiz  
Stratejik Plan  
Teşkilat Şeması  
Tarihçemiz  
Miyon ve Vizyon  
Personel İletişim

**Hizmetiçi Eğitim**  
2016 Hizmetiçi Eğitim Planı  
2016 Yılı Uygulanan Faaliyetlerin Katılımcı Listeleri  
2015 Yılı MTEGM Hizmetiçi Eğitim Planı  
2015 Yılı Uygulanan

**Proje/Protokol**  
Proje ve Protokol Teknik Destek  
Uzman Veri Bankası

**Okullar**  
Okul, Alan/Dal Arama  
Pansiyonlu Okullarımız

**İletişim**  
RSS

## 9. Silme gerçekleştğinde “Kayıt Silindi” mesajı görülür.

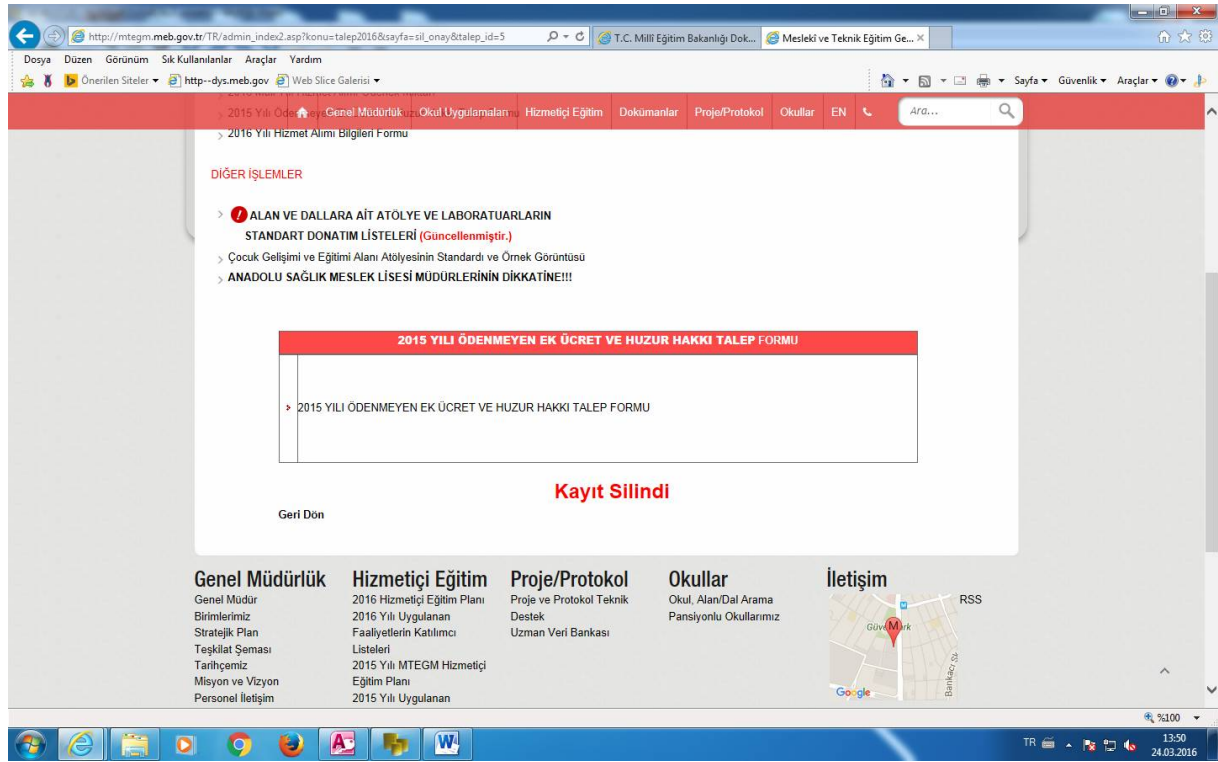

12.Ek ücret ve huzur hakkı ödemesi yapılacak tüm kişiler girildiğinde ve listede var oldukları kontrol edildiğinde işlem tamamlanmıştır. Her hangi bir çıktı, tablo veya yazının Genel Müdürlüğümüze gönderilmesine gerek yoktur.

Tahsis edilen ödenek dönemler halinde serbest bırakılması nedeniyle tüm talepler aynı anda gönderilememektedir. Toplanan talep tutarı Maliye Bakanlığının Genel Müdürlüğümüze tahsis ettiği ödenek miktarına göre değerlendirilecektir.

**ÖNEMLİ NOT:** Formda yer alan “Ek Ücret Brüt Ücreti” ve “Huzur Hakkı Brüt ücreti “ bölümlerine hesaplanan değerler seçilmelidir. Sisteme girilen “Ek Ücret için görev yapılan ay sayısı” ile “Ek Ücret Brüt Ücreti” “Huzur Hakkı dönem sayısı” ile “Huzur Hakkı Brüt ücreti “ uyumlu olmalıdır. Uyumlu olmayan tutarlar dikkate alınmayacaktır.

Örn: Aşağıda hatalı yapılan veri girişi bulunmaktadır.

2015 YILI ÖDENMEYEN EK ÜCRET VE HUZUR HAKKI TALEP LİSTESİ

Sıra	Okul / Kurum Bağlı Bulunduğu Mal Müdürlüğü/ Defterdarlık Kodu	Okul/ Kurum Mali Kodu	TC Kimlik No	Adı Soyadı	Görevi	Alanı	Ek Ücret Dönemi	Ek Ücret İçin Görev Yapılan Ay Sayısı	Ek Ücret Brüt Ücreti (Varsa)	Huzur Hakkı Dönem Sayısı	Huzur Hakkı Brüt Ücreti (Varsa)	Sil
1	74623	553	[redacted]	[redacted]	Öğretmen	HALKLA İLİŞKİLER	2015/2	6	19,83	0	[redacted]	[X]
2	74623	553	[redacted]	[redacted]	Öğretmen	BÜRO YONETİM	2015/2	6	19,83	0	[redacted]	[X]
3	74623	553	[redacted]	[redacted]	Öğretmen	BÜRO YONETİM	2015/2	6	19,83	0	[redacted]	[X]
4	74623	553	[redacted]	[redacted]	Öğretmen	BÜRO YONETİM	2015/2	6	19,83	0	[redacted]	[X]

Ek ücret için görev yapılan ay sayısı "6", görevi öğretmen ve işletmede beceri eğitiminde görevli ise (250 kat sayı) (Ocak ayı memur maaş kat sayısı alınır)(2015 yılı için 0,079308)

Ücret=6x0,079308\*250 işlemi sonucunda

Ücret=118,96 olarak listeden seçilmelidir.

Veri satırı aşağıdaki gibi olmalıdır.!

SIRA	Defter darlık Kodu	Okul Kurum Mali kodu	TC Kimlik No	Adı Soyadı	Görevi	Alanı	Ek ücret Dönemi	Ek ücret için görev yapılan ay sayısı	Ek ücret brüt Ücreti	Huzur hakkı Dönem sayısı	Huzur Hakkı Brüt Ücreti
1	74623	553	xxxxxx	xxxxx	Öğretmen	Halkla ilişkiler	2015/2	6	118,96	0	0

# MESLEKİ VE TEKNİK EĞİTİM GENEL MÜDÜRLÜĞÜ

Ek ücret ödemesi için;

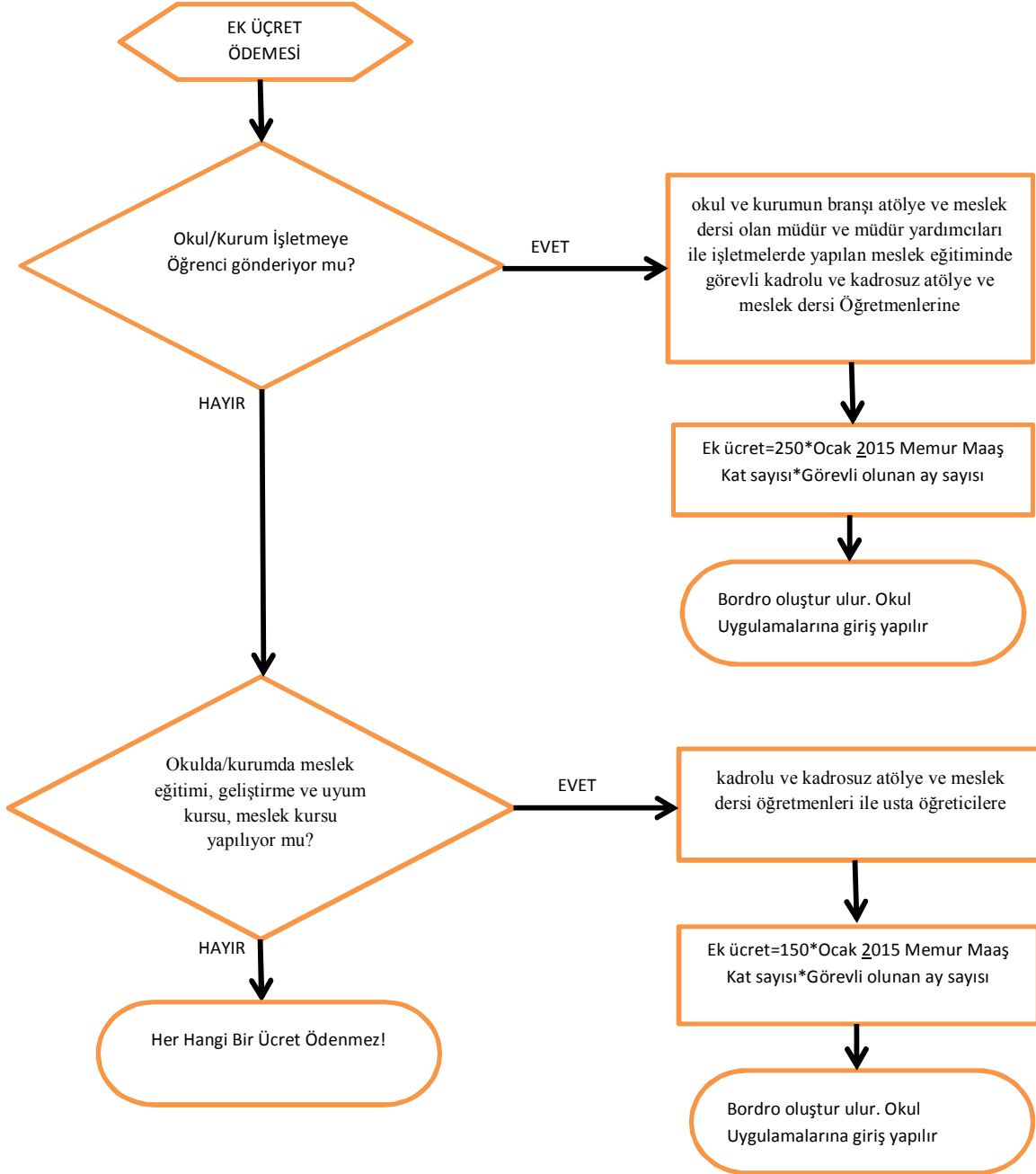

# MESLEKİ VE TEKNİK EĞİTİM GENEL MÜDÜRLÜĞÜ

Huzur hakkı ödemesi için;

